MIEJSCOWY PLAN ZAGOSPODAROWANIA PRZESTRZENNEGO TERENÓW ROLNYCH POŁOŻONYCH W REJONIE UL. ORZECHOWEJ W STARYM KONIECPOLU

ZAŁĄCZNIK NR 1 - CZĘŚĆ GRAFICZNA PLANU MIEJSCOWEGO

SKALA 1:2 000

0 100 200 400 600 m

N

1RN
16,26 ha

1L
0,20 ha

1RZM
4,68 ha

1KR
0,31 ha

2L
0,15 ha

3L
0,42 ha

2RN
144,14 ha

ul. Częstochowska

ul. Orzechowa

WYRYS ZE STUDIUM UWARUNKOWAŃ I KIERUNKÓW
ZAGOSPODAROWANIA PRZESTRZENNEGO MIASTA I GMINY KONIECPOL
przyjętego uchwałą Nr 185/XXIII/2000 Rady Miejskiej w Koniecpolu z dnia 22 listopada 2000 r.,
wraz ze zmianą przyjętą uchwałą Nr V/36/07 Rady Miejskiej w Koniecpolu z dnia 25 kwietnia 2007 r.

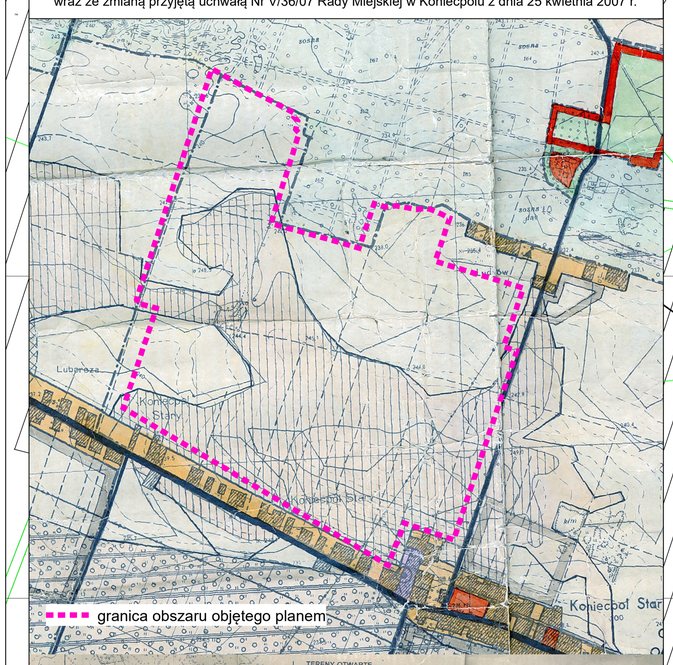

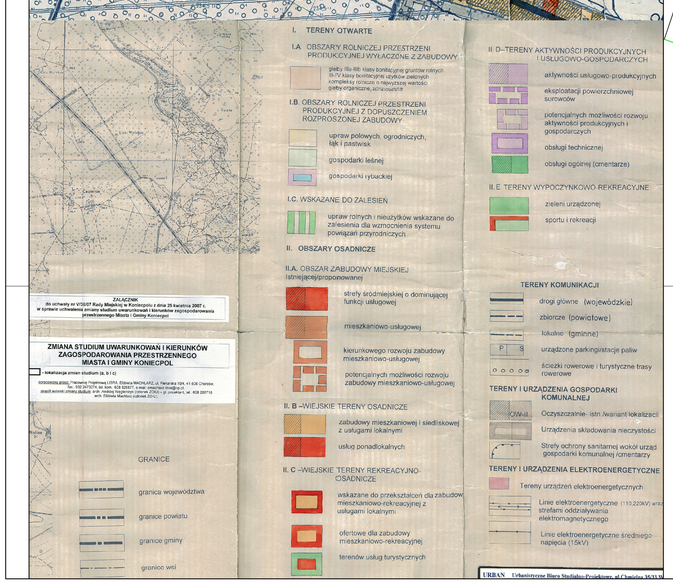

LEGENDA

- granica obszaru objętego miejscowym planem zagospodarowania przestrzennego
- linia rozgraniczająca tereny o różnym przeznaczeniu lub różnych zasadach zagospodarowania
- nieprzekraczalna linia zabudowy
- ślad osadnictwa nowożytnego
- 10 m — miejsce wskazania szerokości
- KR - teren komunikacji drogowej wewnętrznej
- L - teren lasu
- RN - teren rolnictwa z zakazem zabudowy
- RZM - teren zabudowy zagrodowej

Podkład:
Mapa Zasadnicza pozyskana z PODGiK w Częstochowie
Układ współrzędnych: PL-2000 str. 6
Układ wysokościowy: PL-EVRF2007-NH
Częstochowa 12.04.2024 r.
Nr Lic. GK.6642.1894.2024_2404_P