UL. WESOŁA
KLASA DROGI D
Vp=30 km/h
KR 1

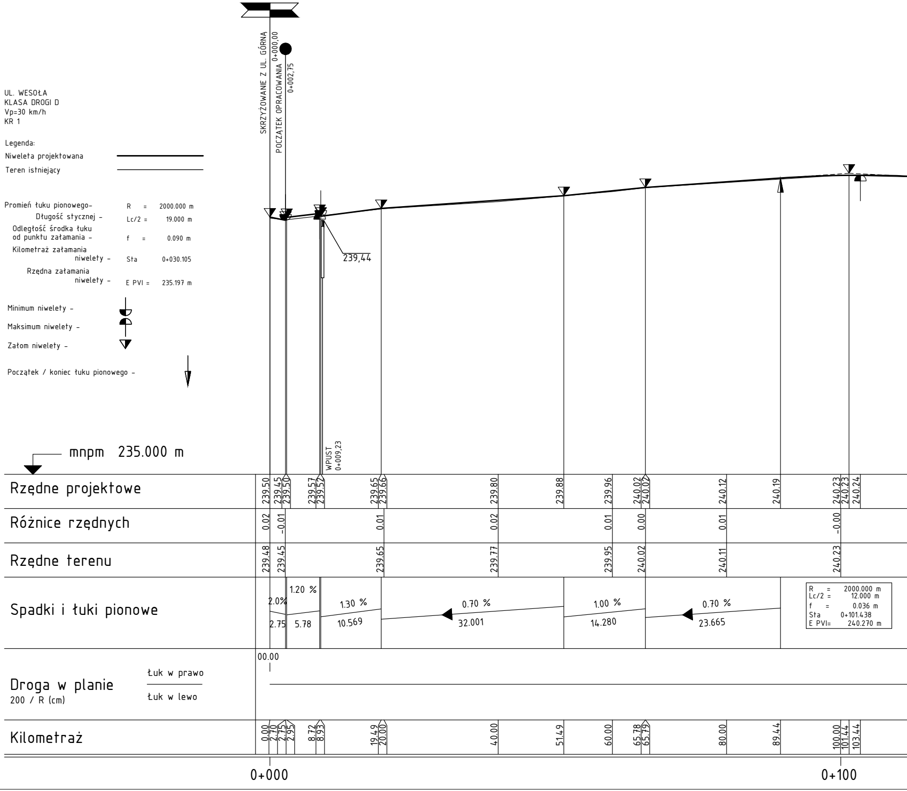
Legenda:
Niweleta projektowana
Teren istniejący
Promień łuku pionowego– R = 2000.000 m
Długość stycznej – Lc/2 = 19.000 m
Odległość środka łuku od punktu załamania – f = 0.090 m
Kilometraż załamania niwelety – Sta 0+030.105
Rzędna załamania niwelety – E PVI = 235.197 m
Minimum niwelety –
Maksimum niwelety –
Załom niwelety –
Początek / koniec łuku pionowego –
SKRZYŻOWANIE Z UL. GÓRNĄ 0+000,00
POCZĄTEK OPRACOWANIA 0+002,75
239,44
WPUST 0+009,23
mnpm 235.000 m
Rzędne projektowe
239.50 239.45 239.50 239.57 239.52 239.65 239.66 239.80 239.88 239.96 240.02 240.02 240.12 240.19 240.23 240.23 240.24
Różnice rzędnych
0.02 -0.01 0.01 0.02 0.01 0.00 0.01 -0.00
Rzędne terenu
239.48 239.45 239.65 239.77 239.95 240.02 240.11 240.23
Spadki i łuki pionowe
2.0% 2.75
1.20 % 5.78
1.30 % 10.569
0.70 % 32.001
1.00 % 14.280
0.70 % 23.665
R = 2000.000 m
Lc/2 = 12.000 m
f = 0.036 m
Sta 0+101.438
E PVI= 240.270 m
Droga w planie
200 / R (cm)
Łuk w prawo
Łuk w lewo
00.00
Kilometraż
0.00 2.70 2.75 2.95 8.72 8.93 19.49 20.00 40.00 51.49 60.00 65.78 65.79 80.00 89.44 100.00 101.44 103.44
0+000
0+100

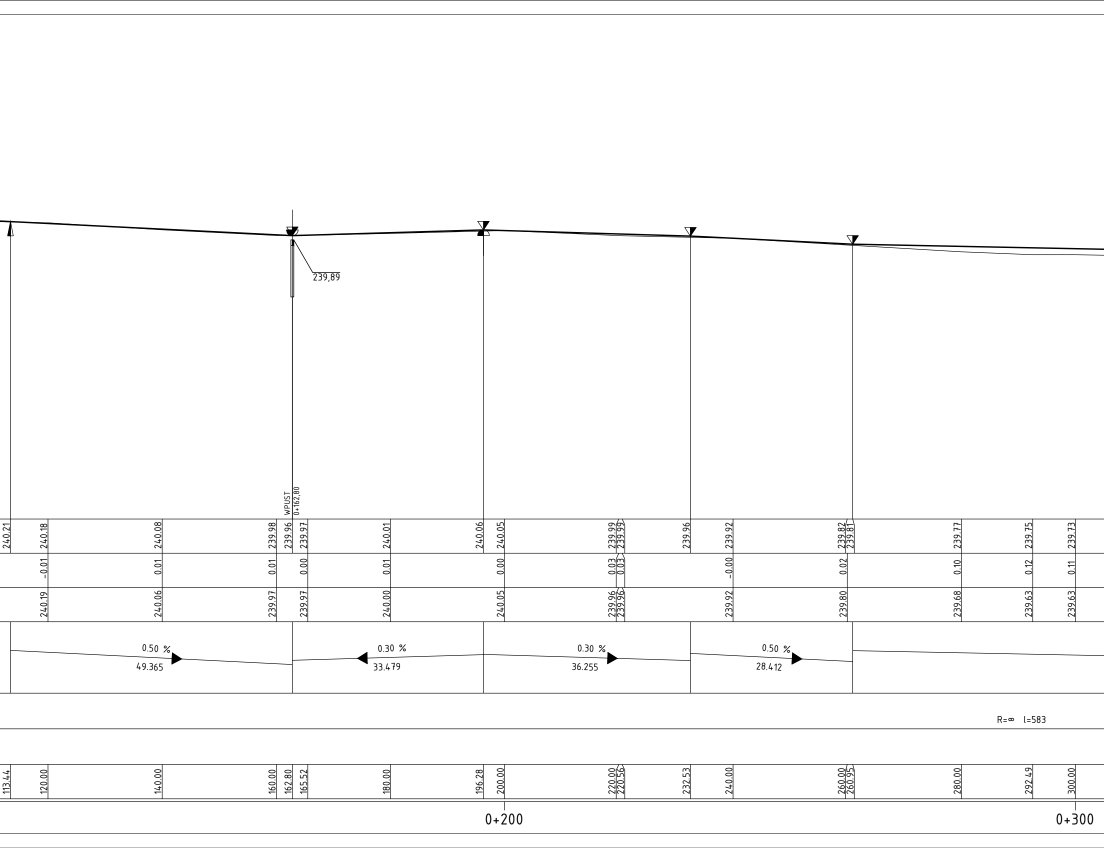
239,89
WPUST
0+162,80
240.21
240.18
240.08
239.98
239.96
239.97
240.01
240.06
240.05
239.99
239.99
239.96
239.92
239.82
239.81
239.77
239.75
239.73
-0.01
0.01
0.01
0.01
0.00
0.01
0.00
0.03
0.03
-0.00
0.02
0.10
0.12
0.11
240.19
240.06
239.97
239.97
240.00
240.05
239.96
239.96
239.92
239.80
239.68
239.63
239.63
0.50 %
49.365
0.30 %
33.479
0.30 %
36.255
0.50 %
28.412
R=∞ l=583
113.44
120.00
140.00
160.00
162.80
165.52
180.00
196.28
200.00
220.00
220.56
232.53
240.00
260.00
260.95
280.00
292.49
300.00
0+200
0+300

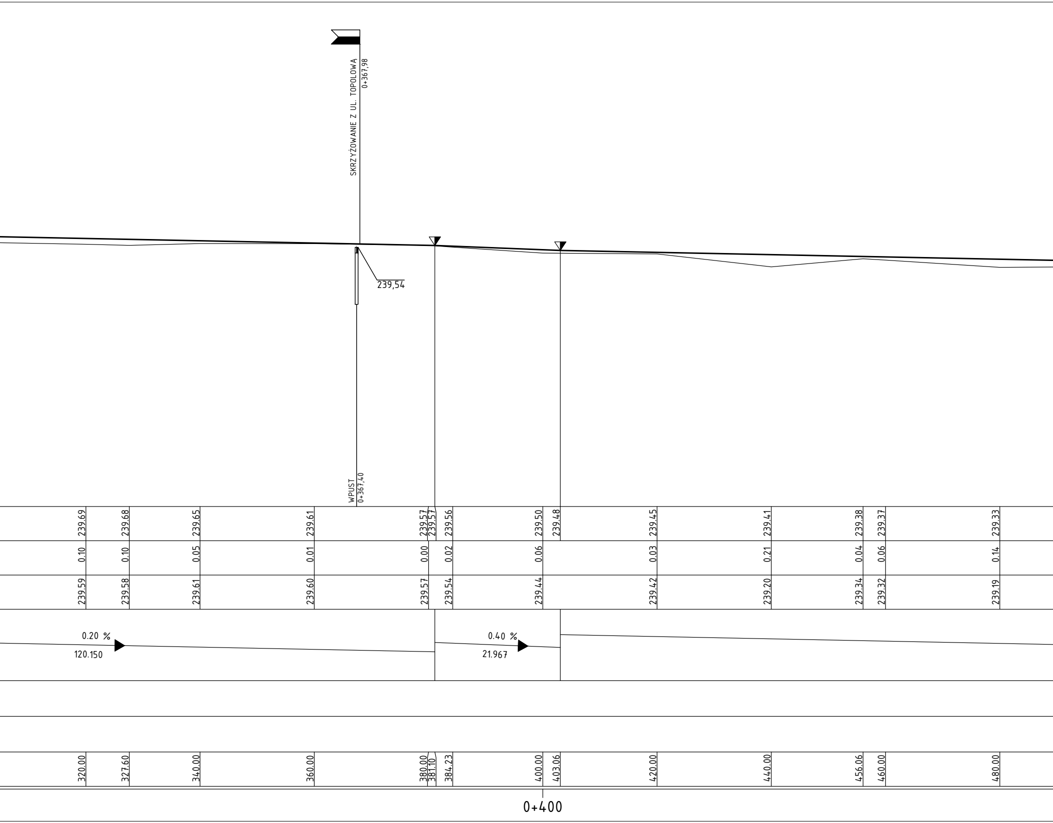
SKRZYŻOWANIE Z UL. TOPOLOWA
0+367,98
239,54
WPUST
0+367,40
239.69
239.68
239.65
239.61
239.57
239.57
239.56
239.50
239.48
239.45
239.41
239.38
239.37
239.33
0.10
0.10
0.05
0.01
0.00
0.02
0.06
0.03
0.21
0.04
0.06
0.14
239.59
239.58
239.61
239.60
239.57
239.54
239.44
239.42
239.20
239.34
239.32
239.19
0.20 %
120.150
0.40 %
21.967
320.00
327.60
340.00
360.00
380.00
381.10
384.23
400.00
403.06
420.00
440.00
456.06
460.00
480.00
0+400

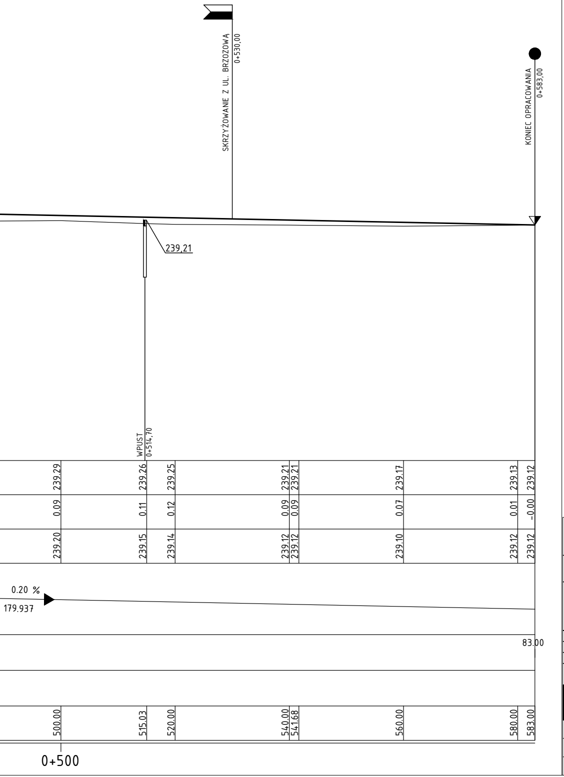
SKRZYŻOWANIE Z UL. BRZOZOWĄ
0+530,00
KONIEC OPRACOWANIA
0+583,00
239,21
WPUST
0+514,70
239.29
239.26
239.25
239.21
239.21
239.17
239.13
239.12
0.09
0.11
0.12
0.09
0.09
0.07
0.01
-0.00
239.20
239.15
239.14
239.12
239.12
239.10
239.12
239.12
0.20 %
179.937
83.00
500.00
515.03
520.00
540.00
541.68
560.00
580.00
583.00
0+500

LEGENDA:

Niniejszy rysunek rozpatrywać łącznie z całą dokumentacją

Integralną częścią dokumentacji jest opis

PRACOWNIA PROJEKTOWA
SANKAT

Pracownia Projektowa SANKAT
mgr inż. Katarzyna Październy
41–508 Chorzów
ul. Główna 10
www.sankat.pl
e–mail: biuro@sankat.pl

INWESTOR:
GMINA KONIECPOL
UL. CHRZĄSTOWSKA 6A, 42–230 KONIECPOL

ZADANIE:
"BUDOWA SIECI KANALIZACJI SANITARNEJ I DESZCZOWEJ W KONIECPOLU:
ZADANIE NR I, ZADANIE NR II, ZADANIE NR III"

ZADANIE NR III PN. "DZIELNICA SŁOWIK" – ETAP 2

STADIUM: **PROJEKT WYKONAWCZY**
BRANŻA: **DROGOWA**
OPRACOWANIE: **PROJEKT ODTWORZENIA NAWIERZCHNI**
KATEGORIA OBIEKTU BUDOWLANEGO **IV**

TYTUŁ RYSUNKU:
**PROFIL PODŁUŻNY**
**UL. WESOŁA**

RYSUNEK NR: **D 3.5**

PROJEKTANT: INŻ. MICHAŁ SOBCZYK UPR.BUD. SLK/1498/POOD/06

Sobczyk

SKALA: 1:50/500

AUTOR OPRACOWANIA: INŻ. MICHAŁ SOBCZYK

DATA: GRUDZIEŃ 2016